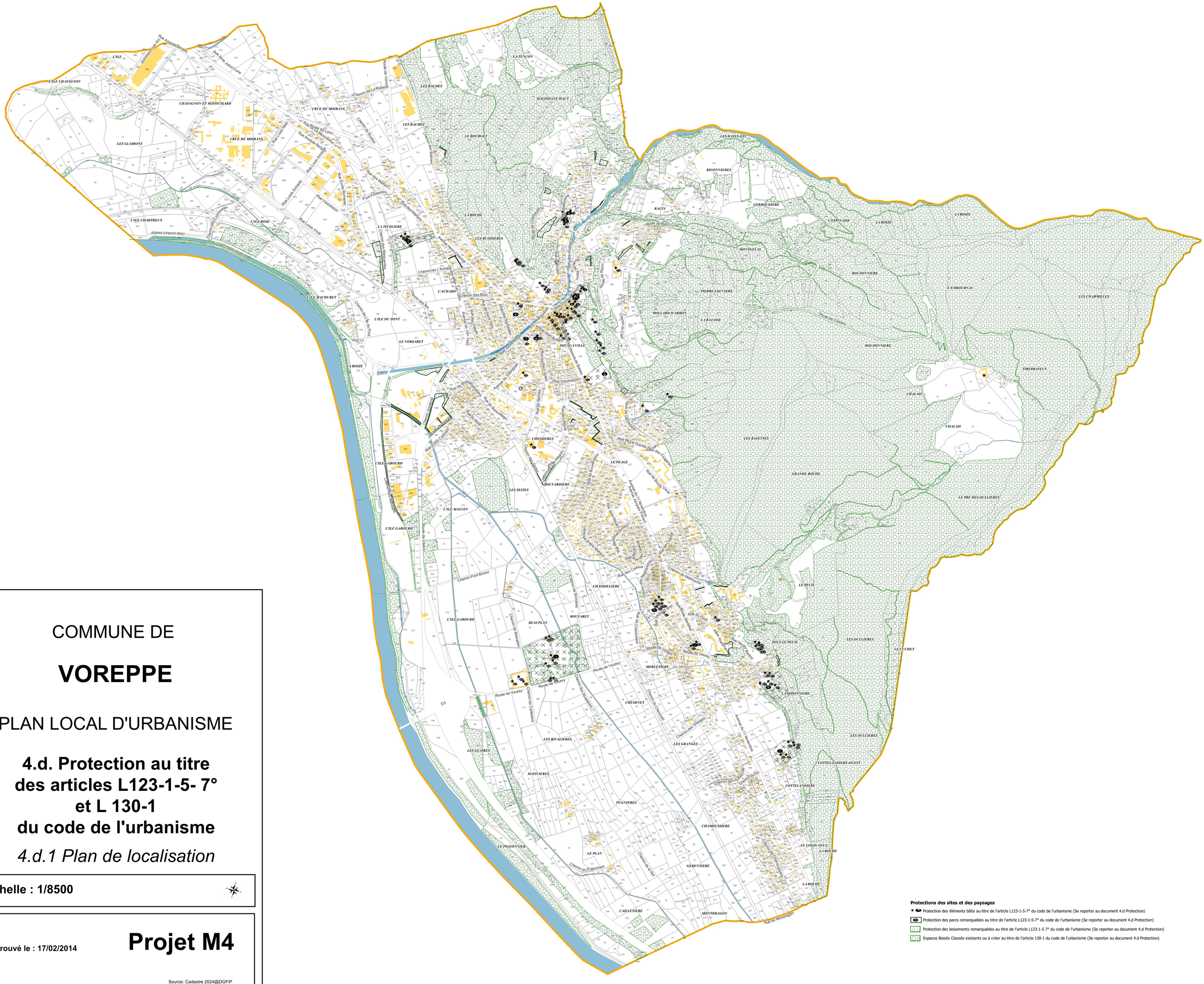

COMMUNE DE

VOREPPE

PLAN LOCAL D'URBANISME

4.d. Protection au titre des articles L123-1-5- 7° et L 130-1 du code de l'urbanisme

4.d.1 Plan de localisation

Echelle : 1/8500

Approuvé le : 17/02/2014

Projet M4

Source: Cadastre 2024@DGFiP
Edition: 30-04-2025@Ville Voreppe

Protections des sites et des paysages

- Protection des éléments bâtis au titre de l'article L123-1-5-7° du code de l'urbanisme (Se reporter au document 4.d Protection)
- Protection des parcs remarquables au titre de l'article L123-1-5-7° du code de l'urbanisme (Se reporter au document 4.d Protection)
- Protection des boisements remarquables au titre de l'article L123-1-5 7° du code de l'urbanisme (Se reporter au document 4.d Protection)
- Espaces Boisés Classés existants ou à créer au titre de l'article 130-1 du code de l'urbanisme (Se reporter au document 4.d Protection)